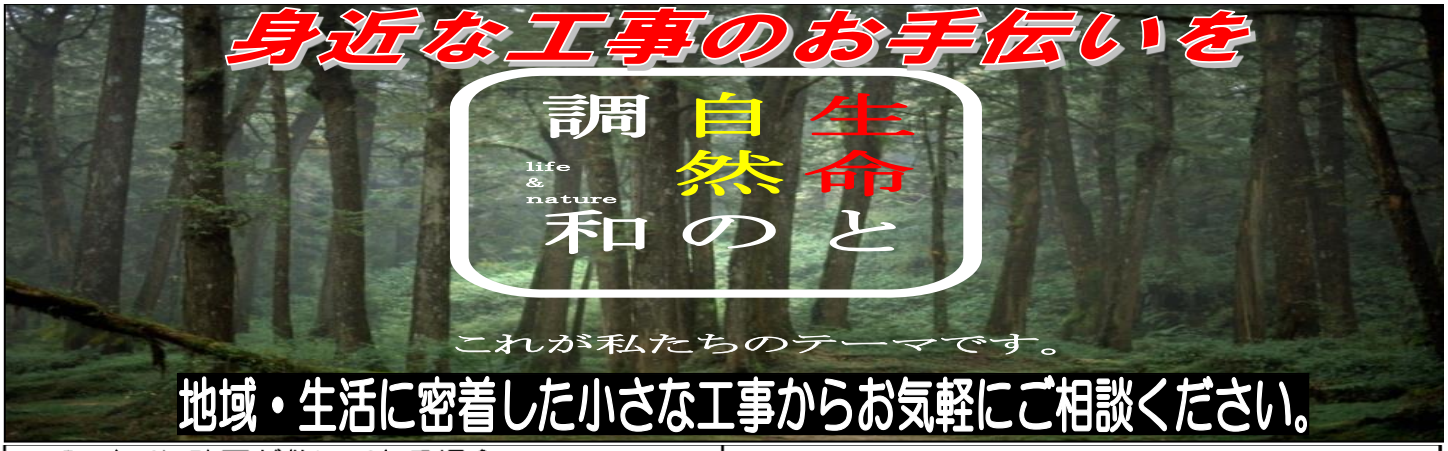

① すでに砕石が敷いてある場合

1㎡当たりの目安

約 50 ㎡	3，600円／㎡	程度
約 100 ㎡	2，600円／㎡	程度

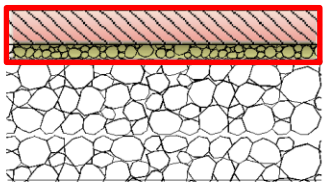

舗装厚　5cm
路盤不陸整正（補足材0～3cm）

在来砂利（路盤）

② 掘削して砂利（砕石）を敷く場合

1㎡当たりの目安

約50㎡	5，600円／㎡	程度
約100㎡	4，600円／㎡	程度

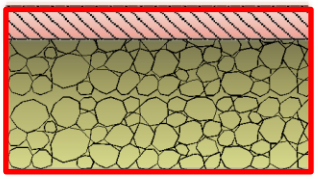

舗装厚　5cm

土砂掘削して路盤入替え
（砕石厚10～15cm）

③ すでにコンクリートの舗装がある場合

1㎡当たりの目安

約 50 ㎡	2,300円／㎡	程度
約 100 ㎡	1,500円／㎡	程度

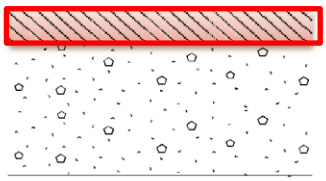

舗装厚　3cm

在来コンクリート舗装版

最低保証金額　目安として

駐車場1台スペース　3.0m ×5.0m ＝15.0㎡

オーバーレイ(舗装のみ)	一式	￥40,000
不陸(砕石含）＋　舗装	一式	￥50,000

(補足材　0 ～ 3 cm)

施工条件・現場状況によって変わってきます。先ずはお気軽にご相談下さい。

⇦ 駐車場新設舗装

施工場所 ･･･ 加茂市内　**東芝ホームテクノ**
アスファルト舗装･(密粒)･･･舗装厚　5 cm
路盤不陸整正(補足材) ･･舗装厚　15 cm

面積　4,980 ㎡　工事費　13，000，000 円

☆　区画線は別途です。

小柳建設株式会社

ISO 9001 認証　ISO 14001 認証

〒955−0047
新潟県三条市東三条一丁目21番5号
（代表）　TEL.　0256 - 35 - 8123
FAX.　0256 - 33 - 3333

http://www.n−oyanagi.com/

地域・生活に密着した小さな工事にて、お気軽にご相談ください。

« 施工例 »

宅地・庭先舗装

施工場所　・・・　加茂市内（Ｔ宅）
アスファルト舗装･(密粒)・・・舗装厚　5cm
路盤不陸整正(補足材)　・・・路盤厚　5cm

面積　35.0㎡　工事費 140,000円

駐車場新設舗装

施工場所 ・・・　三条市嘉坪川地内
アスファルト舗装･(密粒)・・・　舗装厚　５cm
路盤不陸整正(補足材)　・・・　路盤厚　５cm

面積　68．5㎡　工事費　210，000　円

出入口段差補修舗装

施工場所　・・・加茂市内(東芝ホームテクノ)
アスファルト舗装･(密粒)・・・　舗装厚　５cm

面積　17．５㎡　工事費　65，000　円

駐車場陥没小修繕舗装

施工場所　・・・三条市内　(猪子場新田)
アスファルト舗装･(密粒)・・・　舗装厚　５　cm
路盤不陸整正(補足材)　・・・　路盤厚　２　cm

面積　65．５㎡　工事費　200，000円

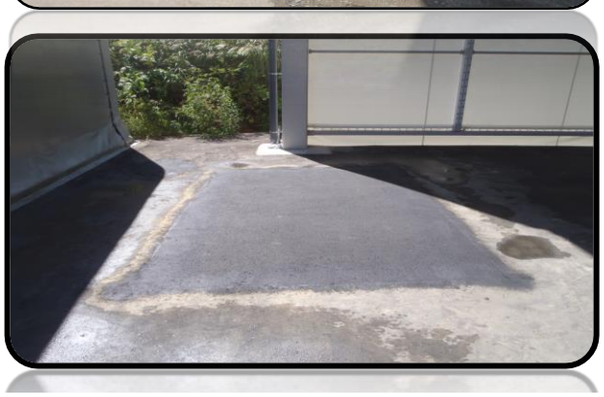

駐車場打換え小修繕舗装

施工場所　・・・　新潟市西蒲区伏部地内
アスファルト舗装･(密粒)・・・-舗装厚　４　cm
舗装版剥ぎ取り　・・・　舗装厚　４　cm

面積　７．０　㎡　工事費　57，000円

小柳建設株式会社